

Alquiler temporal de Lujo Arco da Calheta "Vista do Mar"

Hermosa villa de estilo bungalow con amplia piscina climatizada y vistas de 180o al océano Atlántico... disfrutar de puro!

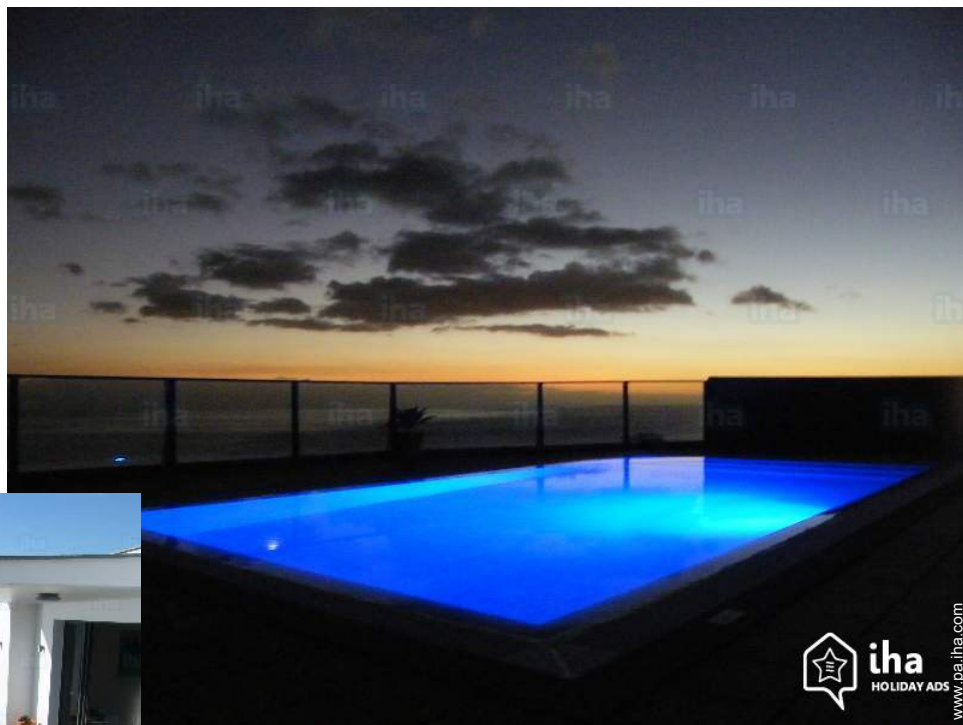

Bungalow de Lujo, individual, a ras del suelo, entrada particular, en un(a) Propiedad de Lujo

Marco : paradisiaco, tranquilo

Capacidad : de 2 a 6 persona(s)
Dormitorio(s) : 3

Arco da Calheta - Isla de Madeira

Madeira

Nº del anuncio 9614

www.pa.ih.com



Alquiler temporal de Lujo



Bungalow de Lujo, individual, a ras del suelo, entrada particular, en un(a) Propiedad de Lujo

- Ideal para pareja, varias familias
- Vista : sin vecinos, mar/océano, montaña, piscina, jardín/parque, puesta del sol excepcional
- Marco : paradisiaco, tranquilo
- Exposición : Suroeste

" Desde que entras en la Villa, uno experimenta el carácter acogedor, para que los huéspedes experimenten inmediatamente una "sensación de hogar". El amplio e infernal sala de estar y comedor, con señales abiertas con barra de desayuno, aseguran que uno pueda disfrutar juntos en todo momento. Los tres amplios dormitorios y tres baños están tan situados en la casa, que incluso cuando varias personas están presentes en la casa, un agradable ambiente privado permanece garantizado. Tanto la sala de wwon, como las habitaciones, ofrecen, a través de ventanas correderas, acceso instantáneo a la terraza con gran mesa de comedor y salón al aire libre. Una hermosa vista del océano Atlántico te hace fácil soñar aquí... a través de una escalera segura se llega al solárium y a la gran piscina. Cómodas tumbonas y sábanas de baño, hacen que el relax con fantásticas vistas. En definitiva, la villa ofrece tanto para familias, para amigos entre ellos o, sí, para parejas que simplemente desean disfrutar de la paz y la tranquilidad, la oportunidad ideal para disfrutar de unas hermosas vacaciones. ¡Ven y descúpate tú mismo! "

Los extras

- Piscina :
Piscina privada, rectangular (largura 8m, anchura 4m), calentada, sistema de iluminación, acceso por la escalera, ducha exterior
- Parqueo :
Aparcamiento cubierto : 1 individual(es)

cerrado(s). Aparcamiento no cubierto

- instalaciones de bebé :
Comedor de bebé

Medios Ambientes y localización



Mar



Pesca



Cultura

" Arco da Calheta: Arco da Calheta es un pueblo tranquilo en la costa suroeste de Madeira, donde la simplicidad y la tradición van de la mano. La saludable mezcla de residentes locales y los amantes extranjeros de Madeira, hacen del pueblo un lugar agradable para alojarse. Además, está bastante céntrico y, por lo tanto, es un buen punto de partida para su posterior exploración de la isla. La villa está a pocos kilómetros del lago Calheta, con su playa de arena dorada y puerto deportivo. Calheta es la provincia más suroccidental de la maravillosa Madeira y es considerado uno de los lugares más cálidos de la isla, por lo que es muy agradable aquí en invierno. Calheta ofrece la posibilidad de practicar todo tipo de deportes acuáticos como natación, snorkel, buceo, pesca, paseos en barco, moto acuática y mucho más. Calheta ofrece amplias oportunidades de compra y varios buenos restaurantes. Madeira es la isla más grande del Archipiélago de Madeira (Madeira – Porto Santo – Desertas – Sylvagens). Caracterizada por temperaturas agradables, su hermosa y espectacular naturaleza, sus amables habitantes y su larga tradición, Madeira es un atractivo para aquellos que quieren dar a sus vacaciones un giro ligeramente diferente... un lugar de vacaciones ideal para la acción, relajarse, descubrir y disfrutar ...! "

Ocio

- Actividades de ocio a menos de 20 Km / 12 millas :

Baño, buceo, submarinismo, buceo con escafandra, jet ski, surf, piragüismo, canyoning, rafting, golf, tenis, squash, camino para pasear, caminata, escalada, parapente, excursión en barco, pesca de altura

- Encuadramiento :
Escuela de buceo

Medio Ambiente

- Sitio :
Playa de arena 1km
Playa de guijarro 1km
Playa de roca 1km
Recorrido de golf 18 hoyos 40km
Base náutica 1km
Puerto deportivo 1km
Varadero 1km

Varadero jet ski 1km



aseo



vista sobre el mar



Disposición interior privado

Interior

- **Capacidad de alojamiento :**
de 2 a 6 persona(s)
- **Superficie habitable :**
220m²
- **Disposición interior :**
3 dormitorio(s), 1 cuarto de baño, 2 aseo, 4 WC
- **litera-cama(s) :**
2 cama(s) queen-size(s), 2 cama sencilla, 1 cuna
- **Confort :**
T.V., vídeo, lector DVD, juego de salón, colección de libros, cable/satélite, wifi, caja fuerte, secador de pelo, integralmente climatizado, calefacción eléctrica, cortinas, estores, doble vidriera, portal teledirigido
- **Electrodomésticos :**
Vajilla/cubiertos, utensilios de cocina, cafetera, cafetera eléctrica, hervidor eléctrico, tostador, exprimidor, cocina eléctrica, horno, microondas, campana extractora, nevera, congelador, lavavajilla, lavadora, aspirador, plancha, tabla de planchar

Exterior

- **Superficie terreno :**
700m²
- **Instalación exterior :**
Terraza 10m², terraza cubierta 20m², solárium 50m², mirador
- **Marco exterior :**
Terreno cerrado, césped
- **Instalaciones exteriores :**
Parrilla, mesa(s) de jardín, 6 silla(s) de jardín, mesa con rodante, 6 reposera(s), ducha exterior

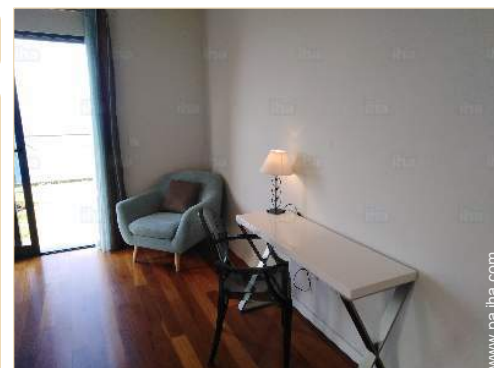

habitación principal

Servicios

- **Colada :**
Sábanas, Toallas, Ropa blanca, Toallas de playa, Edredón(es), Almohada(s)
- **Casa :**
Limpieza, Limpieza inicial, Servicio de mantenimiento jardín/piscina, Parqueo

Informaciones prácticas

- **Informaciones prácticas**
Niños bienvenidos
Animales no aceptados
Alquiler no fumador, transporte personal recomendado
Agua : caliente/fría
Tensión eléctrica : 220-240V / 50Hz
Corriente eléctrica : red (eléctrica)

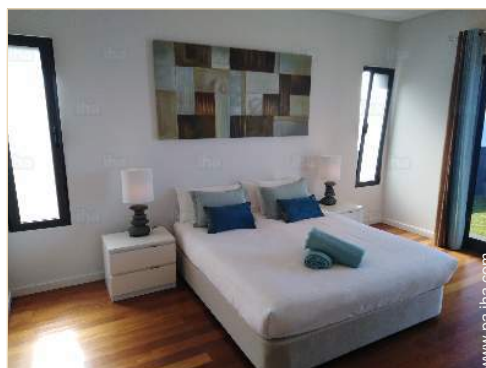

habitación principal

Plano de disposición

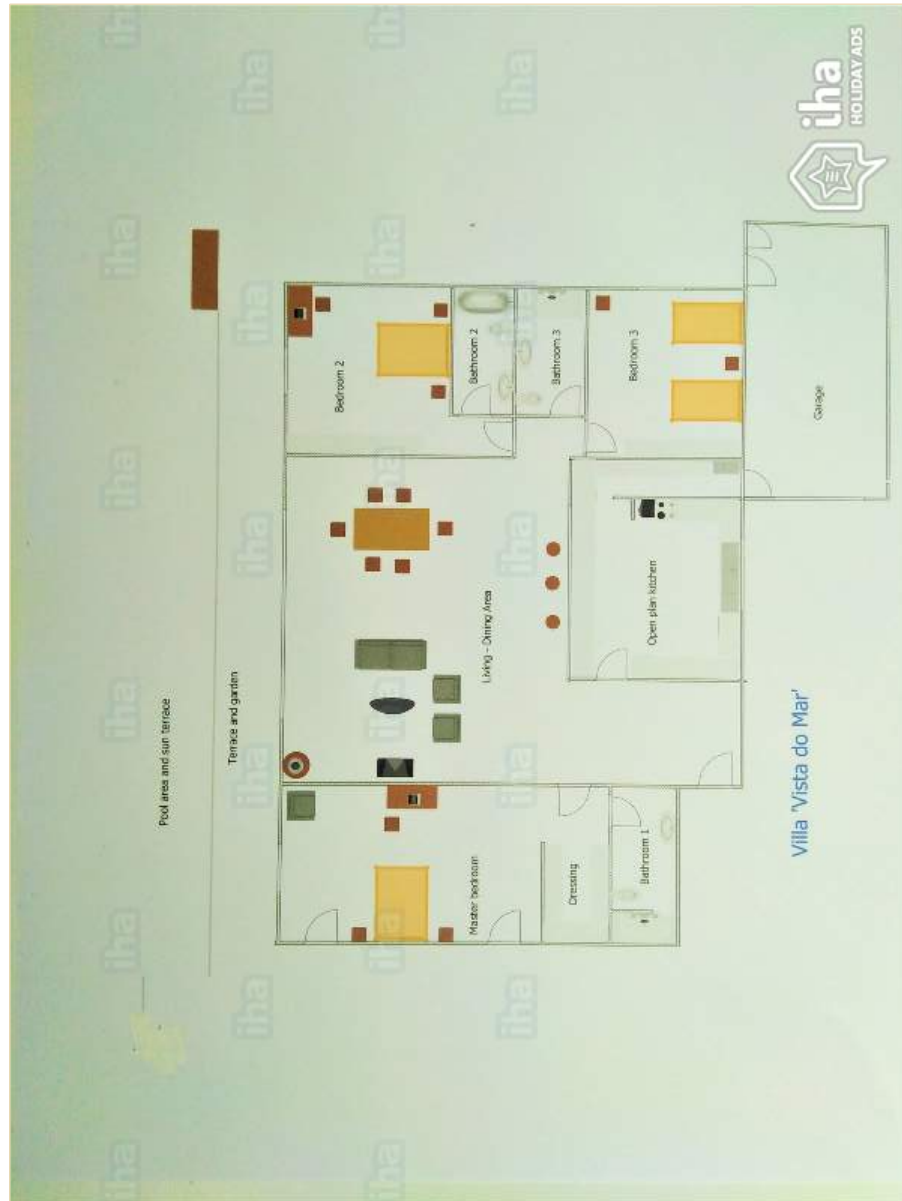

www.pa.iha.com

Album de fotos - 1



vista sobre el mar



aseo



Disposición interior privado



habitación principal

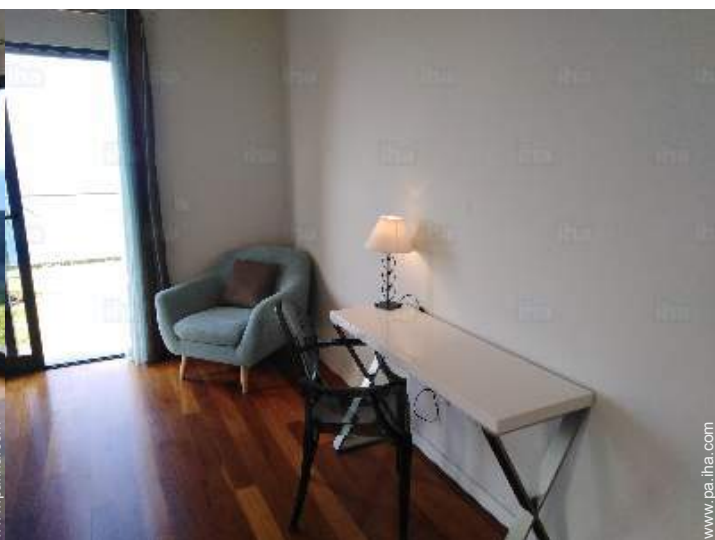

habitación principal

Album de fotos - 2



Piscina calentada

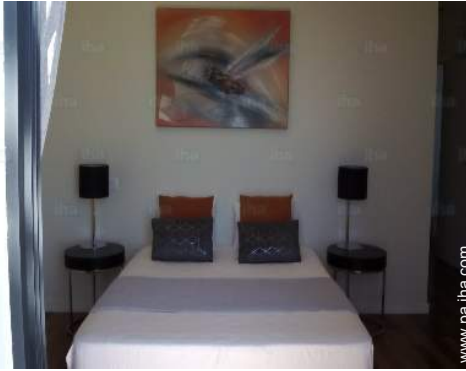

habitación grande



cuarto de baño



vista desde el jardín/parque



vista desde la casa



aseo



cama sencilla



mobiliario exterior



Los extras



Disposición interior privado



Piscina calentada

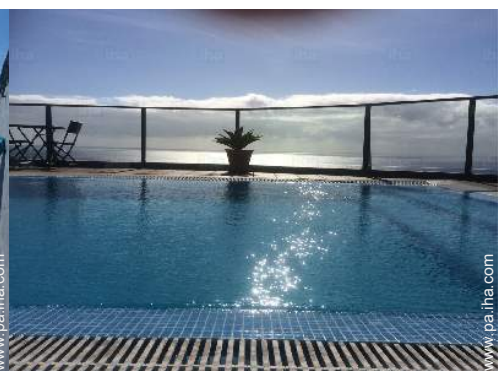

Vista

Album de fotos - 3



cama(s) queen-size(s)



General



vista sobre la apuesta del sol



vista sobre el océano



caminata



submarinismo



bodega y degustación de vino



parapente



surf



excursión en barco



caminata



vista sobre la apuesta del sol

Localización



Localización & acceso

" La villa está a unos 40 minutos del aeropuerto Aeroporto Cristiano Ronaldo en Funchal. Se ofrece una descripción detallada de la carretera a disposición de los huéspedes. Por supuesto, se recomienda un coche de alquiler. "



Coordenadas GPS en grados, minutos, segundos: Latitud 32°42'49"N - Longitud 17°9'36"O (Alojamiento)

Dirección

→ Rua da Serra d'Água 76
9370 Arco da Calheta

- Calheta : (2,5km)
- Ponta do Sol : (7,5km)
- Funchal : (35km)

Contacto

Idiomas
hablados



Alquiler temporal de Lujo Arco da Calheta - Madeira "Vista do Mar"

Calendario de disponibilidades - a partir de : octubre 2020

Oct	J	V	S	D	L	M	Mi	J	V	S	D	L	M	Mi	J	V	S	D	L	M	Mi	J	V	S	D	L	M	Mi	J	V	S
2020	1	2	3	4	5	6	7	8	9	10	11	12	13	14	15	16	17	18	19	20	21	22	23	24	25	26	27	28	29	30	31

Nov	D	L	M	Mi	J	V	S	D	L	M	Mi	J	V	S	D	L	M	Mi	J	V	S	D	L							
2020	1	2	3	4	5	6	7	8	9	10	11	12	13	14	15	16	17	18	19	20	21	22	23	24	25	26	27	28	29	30

Dic	M	Mi	J	V	S	D	L	M	Mi	J	V	S	D	L	M	Mi	J	V	S	D	L	M	Mi	J							
2020	1	2	3	4	5	6	7	8	9	10	11	12	13	14	15	16	17	18	19	20	21	22	23	24	25	26	27	28	29	30	31

En	V	S	D	L	M	Mi	J	V	S	D	L	M	Mi	J	V	S	D	L	M	Mi	J	V	S	D							
2021	1	2	3	4	5	6	7	8	9	10	11	12	13	14	15	16	17	18	19	20	21	22	23	24	25	26	27	28	29	30	31

Feb	L	M	Mi	J	V	S	D	L	M	Mi	J	V	S	D	L	M	Mi	J	V	S	D							
2021	1	2	3	4	5	6	7	8	9	10	11	12	13	14	15	16	17	18	19	20	21	22	23	24	25	26	27	28

Mar	L	M	Mi	J	V	S	D	L	M	Mi	J	V	S	D	L	M	Mi	J	V	S	D	L	M	Mi							
2021	1	2	3	4	5	6	7	8	9	10	11	12	13	14	15	16	17	18	19	20	21	22	23	24	25	26	27	28	29	30	31

Ab	J	V	S	D	L	M	Mi	J	V	S	D	L	M	Mi	J	V	S	D	L	M	Mi	J	V							
2021	1	2	3	4	5	6	7	8	9	10	11	12	13	14	15	16	17	18	19	20	21	22	23	24	25	26	27	28	29	30

May	S	D	L	M	Mi	J	V	S	D	L	M	Mi	J	V	S	D	L	M	Mi	J	V	S	D	L							
2021	1	2	3	4	5	6	7	8	9	10	11	12	13	14	15	16	17	18	19	20	21	22	23	24	25	26	27	28	29	30	31

Jun	M	Mi	J	V	S	D	L	M	Mi	J	V	S	D	L	M	Mi	J	V	S	D	L	M	Mi							
2021	1	2	3	4	5	6	7	8	9	10	11	12	13	14	15	16	17	18	19	20	21	22	23	24	25	26	27	28	29	30

Jul	J	V	S	D	L	M	Mi	J	V	S	D	L	M	Mi	J	V	S	D	L	M	Mi	J	V	S							
2021	1	2	3	4	5	6	7	8	9	10	11	12	13	14	15	16	17	18	19	20	21	22	23	24	25	26	27	28	29	30	31

Reservado
 Temporada Alta
 Temporada Baja



Alquiler temporal de Lujo
Arco da Calheta - Madeira
"Vista do Mar"

10
[Reservar](#)

Calendario de disponibilidades - a partir de : julio 2021

Ag	D	L	M	Mi	J	V	S	D	L	M	Mi	J	V	S	D	L	M	Mi	J	V	S	D	L	M	Mi	J	V	S	D	L	M
2021	1	2	3	4	5	6	7	8	9	10	11	12	13	14	15	16	17	18	19	20	21	22	23	24	25	26	27	28	29	30	31

Sep	Mi	J	V	S	D	L	M	Mi	J	V	S	D	L	M	Mi	J	V	S	D	L	M	Mi	J							
2021	1	2	3	4	5	6	7	8	9	10	11	12	13	14	15	16	17	18	19	20	21	22	23	24	25	26	27	28	29	30

 Reservado  Temporada Alta  Temporada Baja

Mes : [Siguiete >>](#)

Precios del alquiler - Bungalow de Lujo - de 2 a 6 Persona(s)

Precios	Noche	Fin de semana	Semana	2 semanas	Mes
 Temporada Baja	334B* > 7	-	2346B*	-	-
 Temporada Alta	364B* > 7	-	2522B*	-	-

> Mínimo Noche

[Reservar](#)

Condiciones de reservas

• Reserva

- Pago en el momento de reservar : 30% del importe del alquiler
- Pago del saldo : 2 meses antes de la estancia
- Fianza requerida : 352B*

• Alquiler

- Gastos incluidos
- Impuesto de estancias incluido
- Forfait limpieza incluido

[▶ Reservar](#)

[▶ Contactar al propietario](#)

Modalidades de pago aceptadas

- Giro bancario

Contacte directamente con los propietarios

www.pa.iha.com
N° del anuncio
9614
[>> Reservar <<](#)

Contacto

Idiomas
hablados



* Tasa de conversión a título informativo : 100€ = 110\$ = 91£ = 117.29B

N° del anuncio 9614

www.pa.iha.com

