

Alquiler de vacaciones Bayahibe "Bayazul"



Apartamento en el 2° piso, entrada común, en un(a) Residencia de 4 plantas

Marco : marino

Capacidad : de 1 a 3 persona(s)

Dormitorio(s) : 1

Bayahibe

República Dominicana

N° del anuncio 17603

www.pa.ihha.com



Alquiler de vacaciones



Apartamento en el 2° piso, entrada común, en un(a) Residencia de 4 plantas

- Vista : despejada, mar/océano, piscina, jardín/parque, calle/avenida, nocturna centellante
- Marco : marino
- Exposición : Norte

Los extras

- Piscina :
Piscina privada, rectangular, a derramamiento, sistema de iluminación, acceso por escalera de mano, ducha exterior
- Parqueo :
Aparcamiento no cubierto : en el terreno.



vista de la propiedad

Medios Ambientes y localización



Mar



Golf



Equitación

Ocio

- Actividades de ocio a menos de 20 Km / 12 millas :

Tenis, caminata

- Encuadramiento :

Escuela de buceo, escuela de tenis

Medio Ambiente

- Sitio :

Playa de arena 300m
Recorrido de golf 18 hoyos
Base náutica
Puerto deportivo

- Comodidades :

Alquiler de moto/escúter
Alquiler de carro
Alquiler de barco
Alquiler de equipo de buceo
Panadería
Pequeños comercios
Supermercado
Peluquería
Banco
Farmacia
Doctor
Enfermera
Dispensario



plano general



Residencia



vista de conjunto

Interior

- **Capacidad de alojamiento :**
de 1 a 3 persona(s) (2 adultos, 1 niño(s))
- **Superficie habitable :**
55m²
- **Disposición interior :**
1 dormitorio(s), 1 cuarto de baño, 1 aseo, 1 WC, cuarto de estar 25m², cocina pequeña, rincón comedor, sala de televisión, vestidor, recepción, veranda
- **litera-cama(s) :**
1 cama de matrimonio, 1 sofá cama 2 pers
- **Confort :**
Elevador, T.V., acceso internet, armario, caja fuerte, secador de pelo, mosquitero de ventanas, integralmente climatizado, ventilador de pared, ventanal, cortinas
- **Electrodomésticos :**
Vajilla/cubiertos, utensilios de cocina, cafetera, exprimidor, cocina de gas, microondas, campana extractora, nevera, congelador, lavadora, plancha, tabla de planchar

Exterior

- **Instalación exterior :**
Terraza cubierta 12m²
- **Marco exterior :**
Jardin tropical
- **Instalaciones exteriores :**
Parrilla a gas, tumbona(s), ducha exterior

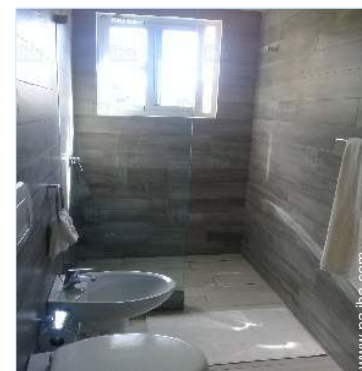

aseo

Servicios

- **Casa :**
Limpieza inicial suplemento (+64B*), Parqueo

Informaciones prácticas

- **Informaciones prácticas**
Niños bienvenidos
Agua no potable
Tensión eléctrica : 110-120V / 60Hz



Album de fotos - 1



vista de la propiedad



Residencia

plano general



vista de conjunto

Album de fotos - 2



aseo



vista desde la piscina



vista desde la terraza cubierta



vista desde la veranda



cocina



rincón comedor



sala de televisión

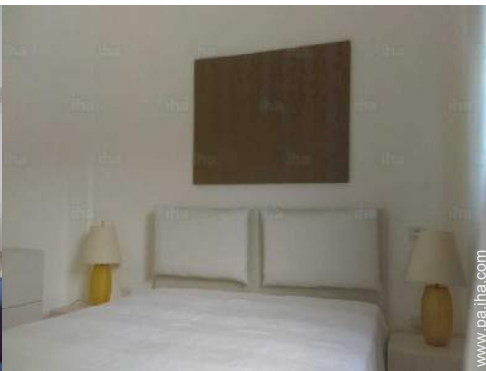

habitación

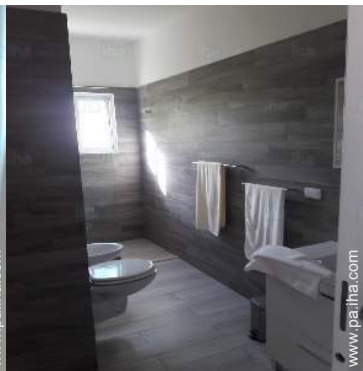

cuarto de baño



Zonas atractivas y relajación

Album de fotos - 3

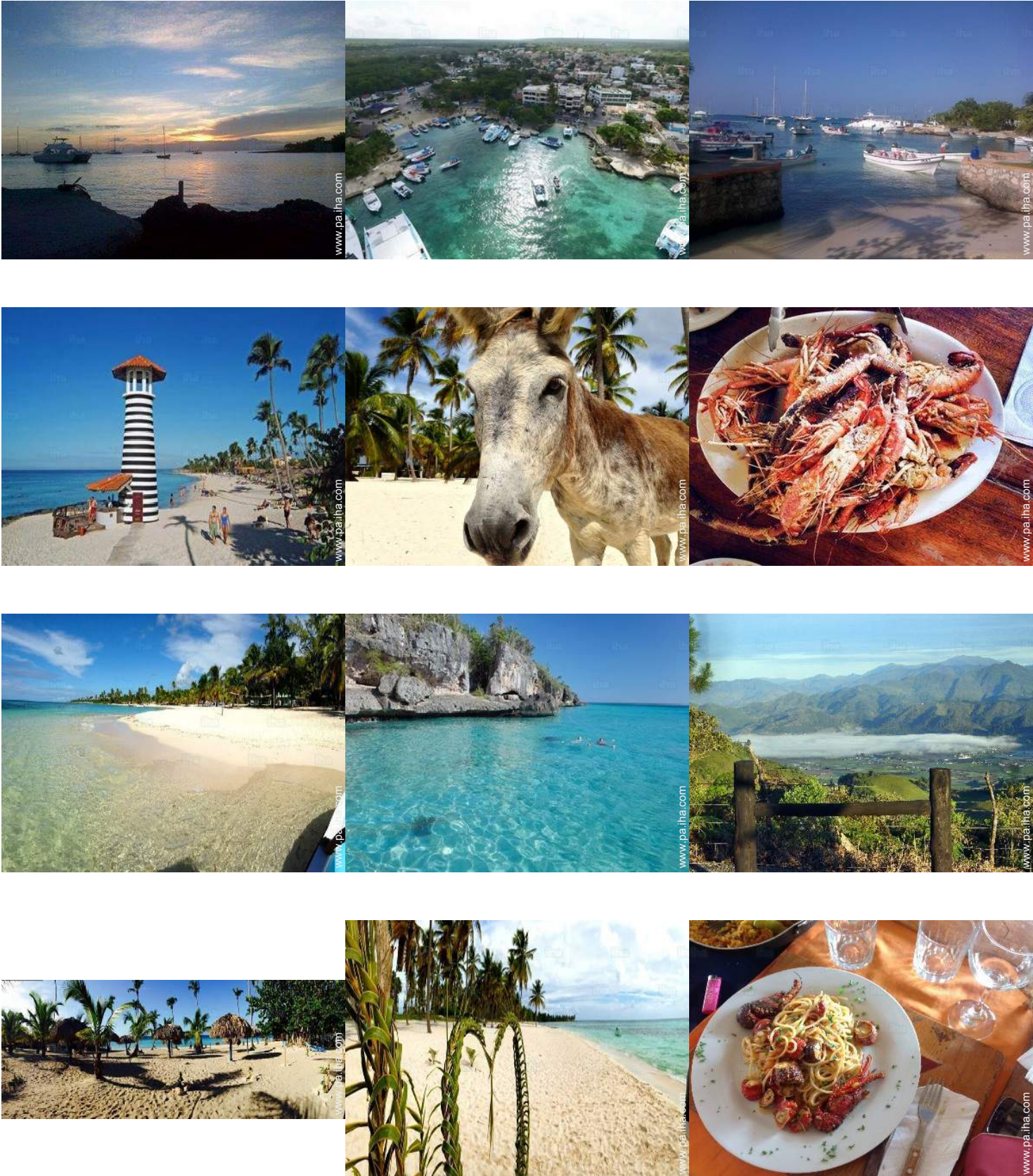

Localización



Localización & acceso



Coordenadas GPS en grados, minutos, segundos: Latitud 18°22'39"N - Longitud 68°49'50"O (Alojamiento)

Dirección

→ Avenida Bayahibe
23101 Bayahibe

• Autopista (salida) 3

→ La Romana, República Dominicana
→ Distancia : 15km
→ Tiempo : 10'

• Aeropuerto La Romana

→ La Romana, República Dominicana
→ Distancia : 15km
→ Tiempo : 10'

• Aeropuerto Punta Cana

→ Punta Cana, República Dominicana
→ Distancia : 65km
→ Tiempo : 50'

- La Romana : (25km)
- Bávaro : (51km)
- Santo Domingo : (120km)

Contacto

Idiomas hablados



Alquiler de vacaciones Bayahibe - República Dominicana "Bayazul"

Calendario de disponibilidades - a partir de : noviembre 2020

Nov	D	L	M	Mi	J	V	S	D	L	M	Mi	J	V	S	D	L	M	Mi	J	V	S	D	L	M	Mi	J	V	S	D	L
2020	1	2	3	4	5	6	7	8	9	10	11	12	13	14	15	16	17	18	19	20	21	22	23	24	25	26	27	28	29	30

Dic	M	Mi	J	V	S	D	L	M	Mi	J	V	S	D	L	M	Mi	J	V	S	D	L	M	Mi	J	V	S	D	L	M	Mi	J
2020	1	2	3	4	5	6	7	8	9	10	11	12	13	14	15	16	17	18	19	20	21	22	23	24	25	26	27	28	29	30	31
	-	-	-	-	-	-	-	-	-	-	-	-	-	-	-	-	-	-	-	-	-	-	-	-	-	-	-	-	-	-	-

En	V	S	D	L	M	Mi	J	V	S	D	L	M	Mi	J	V	S	D	L	M	Mi	J	V	S	D	L	M	Mi	J	V	S	D
2021	1	2	3	4	5	6	7	8	9	10	11	12	13	14	15	16	17	18	19	20	21	22	23	24	25	26	27	28	29	30	31
	-	-	-	-	-	-	-	-	-	-	-	-	-	-	-	-	-	-	-	-	-	-	-	-	-	-	-	-	-	-	-

Feb	L	M	Mi	J	V	S	D	L	M	Mi	J	V	S	D	L	M	Mi	J	V	S	D								
2021	1	2	3	4	5	6	7	8	9	10	11	12	13	14	15	16	17	18	19	20	21	22	23	24	25	26	27	28	
	-	-	-	-	-	-	-	-	-	-	-	-	-	-	-	-	-	-	-	-	-	-	-	-	-	-	-	-	-

Mar	L	M	Mi	J	V	S	D	L	M	Mi	J	V	S	D	L	M	Mi	J	V	S	D	L	M	Mi	J	V	S	D	L	M	Mi
2021	1	2	3	4	5	6	7	8	9	10	11	12	13	14	15	16	17	18	19	20	21	22	23	24	25	26	27	28	29	30	31
	-	-	-	-	-	-	-	-	-	-	-	-	-	-	-	-	-	-	-	-	-	-	-	-	-	-	-	-	-	-	-

Ab	J	V	S	D	L	M	Mi	J	V	S	D	L	M	Mi	J	V	S	D	L	M	Mi	J	V	S	D	L	M	Mi	J	V
2021	1	2	3	4	5	6	7	8	9	10	11	12	13	14	15	16	17	18	19	20	21	22	23	24	25	26	27	28	29	30
	-	-	-	-	-	-	-	-	-	-	-	-	-	-	-	-	-	-	-	-	-	-	-	-	-	-	-	-	-	-

May	S	D	L	M	Mi	J	V	S	D	L	M	Mi	J	V	S	D	L	M	Mi	J	V	S	D	L	M	Mi	J	V	S	D	L
2021	1	2	3	4	5	6	7	8	9	10	11	12	13	14	15	16	17	18	19	20	21	22	23	24	25	26	27	28	29	30	31
	-	-	-	-	-	-	-	-	-	-	-	-	-	-	-	-	-	-	-	-	-	-	-	-	-	-	-	-	-	-	-

Jun	M	Mi	J	V	S	D	L	M	Mi	J	V	S	D	L	M	Mi	J	V	S	D	L	M	Mi	J	V	S	D	L	M	Mi
2021	1	2	3	4	5	6	7	8	9	10	11	12	13	14	15	16	17	18	19	20	21	22	23	24	25	26	27	28	29	30
	-	-	-	-	-	-	-	-	-	-	-	-	-	-	-	-	-	-	-	-	-	-	-	-	-	-	-	-	-	-

Jul	J	V	S	D	L	M	Mi	J	V	S	D	L	M	Mi	J	V	S	D	L	M	Mi	J	V	S	D	L	M	Mi	J	V	S
2021	1	2	3	4	5	6	7	8	9	10	11	12	13	14	15	16	17	18	19	20	21	22	23	24	25	26	27	28	29	30	31
	-	-	-	-	-	-	-	-	-	-	-	-	-	-	-	-	-	-	-	-	-	-	-	-	-	-	-	-	-	-	-

Ag	D	L	M	Mi	J	V	S	D	L	M	Mi	J	V	S	D	L	M	Mi	J	V	S	D	L	M	Mi	J	V	S	D	L	M
2021	1	2	3	4	5	6	7	8	9	10	11	12	13	14	15	16	17	18	19	20	21	22	23	24	25	26	27	28	29	30	31
	-	-	-	-	-	-	-	-	-	-	-	-	-	-	-	-	-	-	-	-	-	-	-	-	-	-	-	-	-	-	-



Alquiler de vacaciones
Bayahibe - República Dominicana
"Bayazul"

9
[Reservar](#)



Calendario de disponibilidades - a partir de : agosto 2021

Sep	Mi	J	V	S	D	L	M	Mi	J	V	S	D	L	M	Mi	J	V	S	D	L	M	Mi	J	V	S	D	L	M	Mi	J
2021	1	2	3	4	5	6	7	8	9	10	11	12	13	14	15	16	17	18	19	20	21	22	23	24	25	26	27	28	29	30
-	-	-	-	-	-	-	-	-	-	-	-	-	-	-	-	-	-	-	-	-	-	-	-	-	-	-	-	-	-	-

Oct	V	S	D	L	M	Mi	J	V	S	D	L	M	Mi	J	V	S	D	L	M	Mi	J	V	S	D							
2021	1	2	3	4	5	6	7	8	9	10	11	12	13	14	15	16	17	18	19	20	21	22	23	24	25	26	27	28	29	30	31
-	-	-	-	-	-	-	-	-	-	-	-	-	-	-	-	-	-	-	-	-	-	-	-	-	-	-	-	-	-	-	

[Mes : Siguiente >>](#)

Precios del alquiler - Apartamento - de 1 a 3 Persona(s)

Precios	Noche	Fin de semana	Semana	2 semanas	Mes
 Temporada Baja	-	-	320B*	-	960B*
 Temporada Alta	-	-	373B*	-	1173B*

[Reservar](#)

Condiciones de reservas

• Reserva

- Pago en el momento de reservar : 50% del importe del alquiler
- Pago del saldo : a la recepción de las llaves
- Fianza requerida : 213B*

• Alquiler

- Forfait limpieza suplementario : 64B*

Modalidades de pago aceptadas

- Giro bancario • PayPal • Efectivo

[▶ Reservar](#)

[▶ Contactar al propietario](#)

Contacte directamente con los propietarios

www.pa.ih.com

N° del anuncio

17603

[>> Reservar <<](#)

Contacto

Idiomas
hablados



* Tasa de conversión a título informativo : 100€ = 110\$ = 91£ = 117.29B

N° del anuncio 17603

www.pa.ih.com

