

# Alquiler de vacaciones Saint-Leu "Chap'tit Lagon"

Casa individual con 4 unidades independientes detrás de la laguna de Saint Leu, 2 pasos de todos los servicios.



**Finca**, individual, a ras del suelo, entrada particular, en un(a) Propiedad con Encanto

Marco : los pies en el agua, urbano

Capacidad : de 2 a 6 persona(s)

Saint-Leu

La Reunión

N° del anuncio 71744

Reserva : +262 (0) 2 62 33 20 82 (La Reunión)

[www.pa.iha.com](http://www.pa.iha.com)



## Alquiler de vacaciones



Finca, individual, a ras del suelo, entrada particular, en un(a) Propiedad con Encanto

- Ideal para todo público, pareja
- Vista : montaña, piscina
- Marco : los pies en el agua, urbano
- Exposición : Oeste

" La casa está en el oeste, la parte más soleada de la isla. Puede explorar la laguna de Saint Leu, o por qué no simplemente relajarse junto a las animaciones, pero lejos del bullicio. Todas las habitaciones están dispuestas como en su casa con lavadora individual. La piscina es un refugio cuando se agita la laguna o el sol de la playa es demasiado fuerte. La Casa Club o Ti, rincón de lectura, proporciona un fresco espacio con fines pacíficos. Cada alojamiento tiene una terraza abierta o cerrada. De 2 a 6 camas, alquiler de alojamiento de uno o más para venir solos, en pareja o en familia. Por último, proporcionamos ropa de cama, toallas y paños de cocina. Usted más que al usar la toalla de playa! "

## Los extras

- Piscina :  
Piscina privada, rectangular (largura 8m, anchura 4m), sistema de iluminación, acceso por la escalera, seguridad niño, ducha exterior
- instalaciones de bebé :  
Bañera bebé, orinal bebé

## Medios Ambientes y localización



" La piscina es el lugar favorito de los niños. Saint Leu también ofrece juegos infantiles, playas supervisadas, Laguna segura y el parque de skate. La proximidad de la laguna permite a más jóvenes para ir con seguridad si los mayores prefieren permanecer allí. Idealmente situado en el oeste, pueden circular en la isla, sin tener en cuenta el clima de la región donde uno se da cuenta y volviendo a caliente de Saint Leu en la noche. Puestas de sol todas las noches; un espectáculo renovado. Saint Gilles y sus viajes está a 20 minutos, el conservatoire botanique de la Mascarin es de 5 minutos, Kélonia y su tortuga, a la salida de la ciudad, del mismo modo que el lanzamiento de la zona de parapentes, para no hablar de buceo de clubes. Entretenimiento musical en el puerto viernes, el sábados y el domingos por la noche. Para refresco, son opciones para la opción: aperitivo en el paseo marítimo, restaurantes con terrazas, gourmet, curry para llevar, todo el mundo encuentra lo que le gusta y todo el mundo está de vacaciones! No carreras, pequeña cocina..."

### Ocio

- Actividades de ocio a menos de 20 Km / 12 millas :

Buceo, submarinismo, vela, piragüismo, camino para pasear, caminata, escalada, MTB (itinerario circuito), parapente, excursión en barco, pesca, pesca de altura, pesca con caña, terreno de petanca

- Encuadramiento :

Escuela de vela, escuela de buceo

### Medio Ambiente

- Sitio :  
Mar/océano  
Playa de arena  
Recorrido de golf 18 hoyos 5km  
Spot de surf 1km



Instalaciones a disposición



instalación de ocios





jardin paisajístico

### Exterior

- **Instalación exterior :**  
Terraza, terraza cubierta, balcón
- **Marco exterior :**  
Jardin paisajístico
- **Instalaciones exteriores :**  
Mesa(s) de jardín, silla(s) de jardín, sombrilla, 2 reposera(s), 2 tumbona(s), 2 hamaca(s), ducha exterior



cuarto de estar

### Interior

- **Capacidad de alojamiento :**  
de 2 a 6 persona(s)
- **Superficie habitable :**  
180m<sup>2</sup>
- **Disposición interior :**  
Aseo, WC, cuarto de estar 10m<sup>2</sup>, área de cocina, rincón comedor, veranda
- **litera-cama(s) :**  
2 cama de matrimonio, 2 sofá cama 2 pers, 6 cama sencilla
- **Confort :**  
T.V., wifi, armario empotrado, ropero, mosquiteros de cama, mosquitero de ventanas, integralmente climatizado, ventilador suplementario, cortinas, persianas automáticas
- **Electrodomésticos :**  
Vajilla/cubiertos, utensilios de cocina, cafetera, hervidor eléctrico, tostador, exprimidor, robot doméstico, cocina de gas, placa eléctrica, microondas, nevera, congelador, lavadora, aspirador, plancha, tabla de planchar

### Servicios

- **Colada :**  
Sábanas, Ropa blanca, Manta(s), Almohada(s)
- **Casa :**  
Servicio de mantenimiento jardin/piscina



veranda



Album de fotos - 1



instalación de ocio



Instalaciones a disposición



jardin paisajistico



veranda



cuarto de estar



Album de fotos - 2



área de cocina

habitación

habitación



aseo

área de cocina

cuarto de estar



terracea cubierta

habitación

habitación



Album de fotos - 3



Marco exterior



terrazza cubierta



cocina



litera-cama(s)



cama sencilla



habitación



aseo



fachada

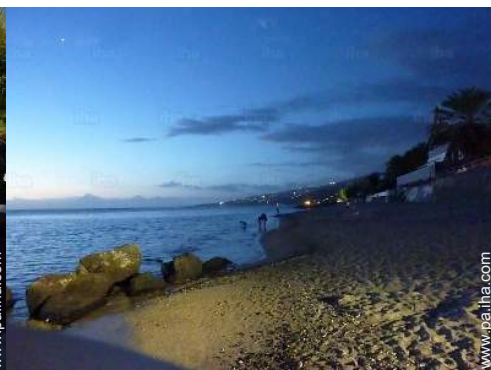

playa de arena



vista aérea

## Localización

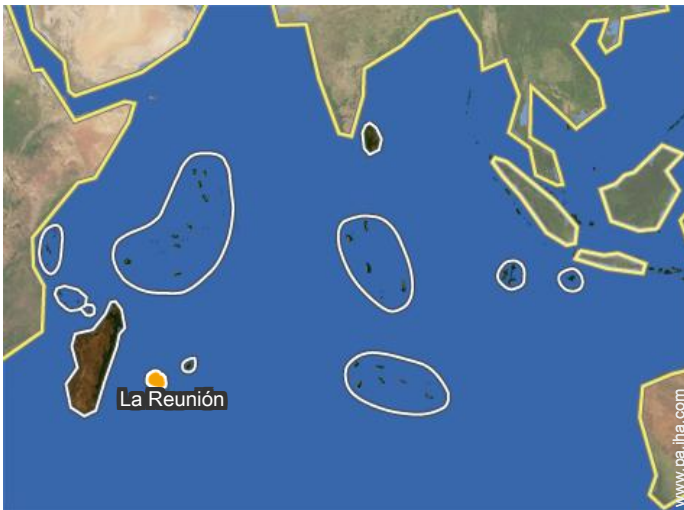

## Localización & acceso

" 45 minutos de Saint Denis, al norte de 1 hora y 30 minutos al sur, va desde Saint Leu a todos los destinos de la isla sin tener que utilizar su tiempo en coche. Para la tercera edad 65 y excedente, amarilla autobuses son gratis y la lanzadera de Z ' Flash proporciona transporte a los aeropuertos de Saint Denis o Saint Pierre por 5 euros. "



Coordenadas GPS en grados, minutos, segundos: Latitud 21°10'26"S - Longitud 55°17'14"E (Alojamiento)

### Dirección

→ 36 boulevard Bonnier  
97436 Saint-Leu

### ● Aeropuerto Roland Garros

→ Saint Denis (Reunión), La Reunión  
→ Distancia : 70km

- L'Étang-Salé-les-Bains : (15km)
- Saint-Gilles-les-Bains : (20km)

## Contacto

Idiomas hablados



# Alquiler de vacaciones Saint-Leu - La Reunión "Chap'tit Lagon"

## Calendario de disponibilidades - a partir de : noviembre 2020

|      |   |    |    |    |    |    |    |   |    |    |    |    |    |    |    |    |    |    |    |    |    |    |    |    |    |    |    |    |    |    |    |
|------|---|----|----|----|----|----|----|---|----|----|----|----|----|----|----|----|----|----|----|----|----|----|----|----|----|----|----|----|----|----|----|
| Nov  | D | L  | M  | Mi | J  | V  | S  | D | L  | M  | Mi | J  | V  | S  | D  | L  | M  | Mi | J  | V  | S  | D  | L  | M  | Mi | J  | V  | S  | D  | L  |    |
| 2020 | 1 | 2  | 3  | 4  | 5  | 6  | 7  | 8 | 9  | 10 | 11 | 12 | 13 | 14 | 15 | 16 | 17 | 18 | 19 | 20 | 21 | 22 | 23 | 24 | 25 | 26 | 27 | 28 | 29 | 30 |    |
|      |   |    |    |    |    |    |    |   |    |    |    |    |    |    |    |    |    |    |    |    |    |    |    |    |    |    |    |    |    |    |    |
| Dic  | M | Mi | J  | V  | S  | D  | L  | M | Mi | J  | V  | S  | D  | L  | M  | Mi | J  | V  | S  | D  | L  | M  | Mi | J  | V  | S  | D  | L  | M  | Mi | J  |
| 2020 | 1 | 2  | 3  | 4  | 5  | 6  | 7  | 8 | 9  | 10 | 11 | 12 | 13 | 14 | 15 | 16 | 17 | 18 | 19 | 20 | 21 | 22 | 23 | 24 | 25 | 26 | 27 | 28 | 29 | 30 | 31 |
|      | - | -  | -  | -  | -  | -  | -  | - | -  | -  | -  | -  | -  | -  | -  | -  | -  | -  | -  | -  | -  | -  | -  | -  | -  | -  | -  | -  | -  | -  |    |
| En   | V | S  | D  | L  | M  | Mi | J  | V | S  | D  | L  | M  | Mi | J  | V  | S  | D  | L  | M  | Mi | J  | V  | S  | D  | L  | M  | Mi | J  | V  | S  | D  |
| 2021 | 1 | 2  | 3  | 4  | 5  | 6  | 7  | 8 | 9  | 10 | 11 | 12 | 13 | 14 | 15 | 16 | 17 | 18 | 19 | 20 | 21 | 22 | 23 | 24 | 25 | 26 | 27 | 28 | 29 | 30 | 31 |
|      | - | -  | -  | -  | -  | -  | -  | - | -  | -  | -  | -  | -  | -  | -  | -  | -  | -  | -  | -  | -  | -  | -  | -  | -  | -  | -  | -  | -  | -  |    |
| Feb  | L | M  | Mi | J  | V  | S  | D  | L | M  | Mi | J  | V  | S  | D  | L  | M  | Mi | J  | V  | S  | D  | L  | M  | Mi | J  | V  | S  | D  |    |    |    |
| 2021 | 1 | 2  | 3  | 4  | 5  | 6  | 7  | 8 | 9  | 10 | 11 | 12 | 13 | 14 | 15 | 16 | 17 | 18 | 19 | 20 | 21 | 22 | 23 | 24 | 25 | 26 | 27 | 28 |    |    |    |
|      | - | -  | -  | -  | -  | -  | -  | - | -  | -  | -  | -  | -  | -  | -  | -  | -  | -  | -  | -  | -  | -  | -  | -  | -  | -  | -  | -  | -  |    |    |
| Mar  | L | M  | Mi | J  | V  | S  | D  | L | M  | Mi | J  | V  | S  | D  | L  | M  | Mi | J  | V  | S  | D  | L  | M  | Mi | J  | V  | S  | D  | L  | M  | Mi |
| 2021 | 1 | 2  | 3  | 4  | 5  | 6  | 7  | 8 | 9  | 10 | 11 | 12 | 13 | 14 | 15 | 16 | 17 | 18 | 19 | 20 | 21 | 22 | 23 | 24 | 25 | 26 | 27 | 28 | 29 | 30 | 31 |
|      | - | -  | -  | -  | -  | -  | -  | - | -  | -  | -  | -  | -  | -  | -  | -  | -  | -  | -  | -  | -  | -  | -  | -  | -  | -  | -  | -  | -  | -  |    |
| Ab   | J | V  | S  | D  | L  | M  | Mi | J | V  | S  | D  | L  | M  | Mi | J  | V  | S  | D  | L  | M  | Mi | J  | V  | S  | D  | L  | M  | Mi | J  | V  |    |
| 2021 | 1 | 2  | 3  | 4  | 5  | 6  | 7  | 8 | 9  | 10 | 11 | 12 | 13 | 14 | 15 | 16 | 17 | 18 | 19 | 20 | 21 | 22 | 23 | 24 | 25 | 26 | 27 | 28 | 29 | 30 |    |
|      | - | -  | -  | -  | -  | -  | -  | - | -  | -  | -  | -  | -  | -  | -  | -  | -  | -  | -  | -  | -  | -  | -  | -  | -  | -  | -  | -  | -  | -  |    |
| May  | S | D  | L  | M  | Mi | J  | V  | S | D  | L  | M  | Mi | J  | V  | S  | D  | L  | M  | Mi | J  | V  | S  | D  | L  | M  | Mi | J  | V  | S  | D  | L  |
| 2021 | 1 | 2  | 3  | 4  | 5  | 6  | 7  | 8 | 9  | 10 | 11 | 12 | 13 | 14 | 15 | 16 | 17 | 18 | 19 | 20 | 21 | 22 | 23 | 24 | 25 | 26 | 27 | 28 | 29 | 30 | 31 |
|      | - | -  | -  | -  | -  | -  | -  | - | -  | -  | -  | -  | -  | -  | -  | -  | -  | -  | -  | -  | -  | -  | -  | -  | -  | -  | -  | -  | -  | -  |    |
| Jun  | M | Mi | J  | V  | S  | D  | L  | M | Mi | J  | V  | S  | D  | L  | M  | Mi | J  | V  | S  | D  | L  | M  | Mi | J  | V  | S  | D  | L  | M  | Mi |    |
| 2021 | 1 | 2  | 3  | 4  | 5  | 6  | 7  | 8 | 9  | 10 | 11 | 12 | 13 | 14 | 15 | 16 | 17 | 18 | 19 | 20 | 21 | 22 | 23 | 24 | 25 | 26 | 27 | 28 | 29 | 30 |    |
|      | - | -  | -  | -  | -  | -  | -  | - | -  | -  | -  | -  | -  | -  | -  | -  | -  | -  | -  | -  | -  | -  | -  | -  | -  | -  | -  | -  | -  | -  |    |
| Jul  | J | V  | S  | D  | L  | M  | Mi | J | V  | S  | D  | L  | M  | Mi | J  | V  | S  | D  | L  | M  | Mi | J  | V  | S  | D  | L  | M  | Mi | J  | V  | S  |
| 2021 | 1 | 2  | 3  | 4  | 5  | 6  | 7  | 8 | 9  | 10 | 11 | 12 | 13 | 14 | 15 | 16 | 17 | 18 | 19 | 20 | 21 | 22 | 23 | 24 | 25 | 26 | 27 | 28 | 29 | 30 | 31 |
|      | - | -  | -  | -  | -  | -  | -  | - | -  | -  | -  | -  | -  | -  | -  | -  | -  | -  | -  | -  | -  | -  | -  | -  | -  | -  | -  | -  | -  | -  |    |
| Ag   | D | L  | M  | Mi | J  | V  | S  | D | L  | M  | Mi | J  | V  | S  | D  | L  | M  | Mi | J  | V  | S  | D  | L  | M  | Mi | J  | V  | S  | D  | L  | M  |
| 2021 | 1 | 2  | 3  | 4  | 5  | 6  | 7  | 8 | 9  | 10 | 11 | 12 | 13 | 14 | 15 | 16 | 17 | 18 | 19 | 20 | 21 | 22 | 23 | 24 | 25 | 26 | 27 | 28 | 29 | 30 | 31 |
|      | - | -  | -  | -  | -  | -  | -  | - | -  | -  | -  | -  | -  | -  | -  | -  | -  | -  | -  | -  | -  | -  | -  | -  | -  | -  | -  | -  | -  | -  |    |

Reservado





Alquiler de vacaciones  
Saint-Leu - La Reunión  
"Chap'tit Lagon"

9

[Reservar](#)

Calendario de disponibilidades - a partir de : agosto 2021



| Sep  | Mi | J | V | S | D | L | M | Mi | J | V  | S  | D  | L  | M  | Mi | J  | V  | S  | D  | L  | M  | Mi | J  |    |    |    |    |    |    |    |
|------|----|---|---|---|---|---|---|----|---|----|----|----|----|----|----|----|----|----|----|----|----|----|----|----|----|----|----|----|----|----|
| 2021 | 1  | 2 | 3 | 4 | 5 | 6 | 7 | 8  | 9 | 10 | 11 | 12 | 13 | 14 | 15 | 16 | 17 | 18 | 19 | 20 | 21 | 22 | 23 | 24 | 25 | 26 | 27 | 28 | 29 | 30 |
| -    | -  | - | - | - | - | - | - | -  | - | -  | -  | -  | -  | -  | -  | -  | -  | -  | -  | -  | -  | -  | -  | -  | -  | -  | -  | -  | -  |    |

| Oct  | V | S | D | L | M | Mi | J | V | S | D  | L  | M  | Mi | J  | V  | S  | D  | L  | M  | Mi | J  | V  | S  | D  |    |    |    |    |    |    |    |
|------|---|---|---|---|---|----|---|---|---|----|----|----|----|----|----|----|----|----|----|----|----|----|----|----|----|----|----|----|----|----|----|
| 2021 | 1 | 2 | 3 | 4 | 5 | 6  | 7 | 8 | 9 | 10 | 11 | 12 | 13 | 14 | 15 | 16 | 17 | 18 | 19 | 20 | 21 | 22 | 23 | 24 | 25 | 26 | 27 | 28 | 29 | 30 | 31 |
| -    | - | - | - | - | - | -  | - | - | - | -  | -  | -  | -  | -  | -  | -  | -  | -  | -  | -  | -  | -  | -  | -  | -  | -  | -  | -  | -  |    |    |

 Reservado

[Mes : Siguiente >>](#)

Precios del alquiler - Finca - de 2 a 6 Persona(s)

| Precios   | Noche | Fin de semana | Semana | 2 semanas | Mes    |
|---|-------|---------------|--------|-----------|--------|
|  Temporada Baja  | -     | -             | 597B*  | 1078B*    | 1641B* |
|  Temporada Alta | -     | -             | 691B*  | 1195B*    | 1993B* |

[Reservar](#)

Condiciones de reservas

• Reserva

→ Pago en el momento de reservar :  
30% del importe del alquiler  
→ Pago del saldo :  
a la recepción de las llaves

• Alquiler

→ Impuesto de estancias suplementarios  
→ Forfait limpieza suplementario : 35B\*

[▶ Reservar](#)

[▶ Contactar al propietario](#)

Modalidades de pago aceptadas

• Giro bancario • Cheque bancario • Efectivo

Contacte directamente con los propietarios

[www.pa.ih.com](http://www.pa.ih.com)

N° del anuncio

71744

[>> Reservar <<](#)

Contacto

Idiomas  
hablados



\* Tasa de conversión a título informativo : 100€ = 110\$ = 91£ = 117.29B

N° del anuncio 71744

[www.pa.ih.com](http://www.pa.ih.com)

